上海畫報

第四八一期

中華郵政特准掛號立券之報紙
◀每三日出一張售大洋四分▶

美周的廣告美

美周週刊籌備已近兩月現已定於七月一日出版昨於申新兩報露布發刊詞聞出陳小蝶君手筆用仿宋聚珍字加新式標點式樣之美思想之周誠不愧名稱其實聞全年定報五十二期贈送五彩精印唐宋元明畫集一冊定報費全年五元畫冊定價值洋四元是僅費洋一元而得觀美周全年是非特思想周密而且價廉物美矣

▣電影明星陸劍芬女士近影▣（新藝攝）

▲廣告刊例 [illegible]

▲本報價目 [illegible]

百代公司

新近運到最新式的
青年活動影戲機
青年自動攝影機

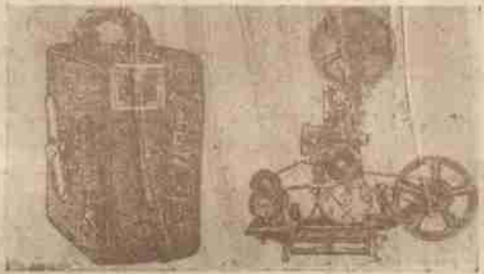

總發行所上海四川路一一八號

活動靈巧、開映便利、
家庭娛樂、最為合宜、
光線明晰、彷彿大片、
種類繁夥、無美不齊、
風景古蹟、偵探滑稽、
應有盡有、無興比擬、
備有馬達、代搖影片、
無電區域、加磨電機、
凡我青年、均可消遣、

巧小玲瓏、攜帶利便、
攝拍手續、尤為易易、
人人能用、無須經驗、
攝就之後、立可冲洗、
片刻之間、即成面片、
人物風景、莫不清晰、
青年機上、隨時開演、
留影欲活、興肖畢現、
旅行家居、堪稱良侶、
經售處上海四馬路五十二號百代公司大馬路勞合路口老寶芳愛多亞路二六五號新寶芳

大前門香烟

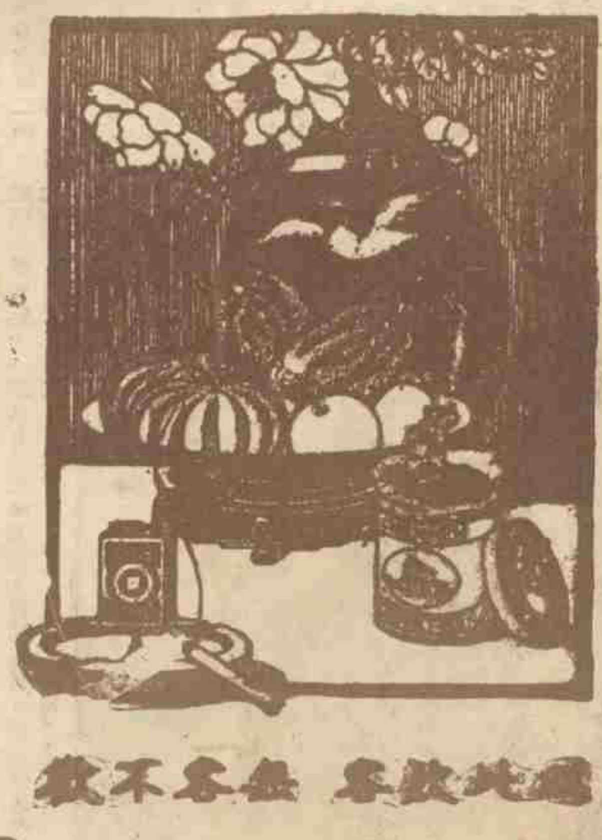

大華鮮花公司

靜安寺路一一六六號靜安寺對面外國坟山東首

買好花鮮花請到大華來

精扎各種花籃花圈
球精意栽植奇異草花
美術盆景定價低廉

電話三六六九〇號

聖人出　大道行　則見麒麟

請用　麒麟　商標　領帶襯衫

國貨領帶襯衫界突起之明星

總發行所　寧波路東二〇六號　電話六二九九八號

到西湖以後（二）

（舍予自杭寄）

□湖濱公園至博覽會大門　雨雖不止、但甚細、與蘇少卿君閒步湖濱、看人垂釣、並瞻仰陳英士銅像、蘇堤路上有一家菜館、名曰醋溜魚、殆必有以此見稱之故、容當一嘗其味、向覽會前進之轉角、必植一指路牌、牌作魚形、頭向前路、以魚作指導員、是在觀覽者實爲遇行者矣、

□要西湖一暨　博覽會大門、式樣甚壯觀、即在斷橋之東口、原有之斷橋踏雪碑、即在大門背後　本報前印盧君所攝二影中、其一有亭者、即是、誤注大門側景、特爲更正、大門之南口可通中國旅行社、設一圓椅、供人憩息、并售旅行雜誌及車票等、復有銀行保管庫模型、及支票大樣張、進門先見者、爲硃漆之路牌

□絲綢館大門入口□

□大禮堂□

（現演京劇有坤角粉菊花袁氏雙雲及郭玉蓉等）

陳列處、次即特種陳列所　再前爲總辦公處、國貨聯合場、及跑驢場　工業館、（已參觀別記）、電影場、國樂社、郵電收發處、（建設委員會所辦無線電業行紀念廉價、每字收費二分、會場更有自印之風景明信片、在場內寄發免貼郵票、）大禮堂、商場、由絲綢館後行、有迷魂陣、交際處、跳舞廳、白蘇園、至此再西、即見西泠橋　橋畔蘇小小墓無恙、井未掘去、時又將有大雨、遂至此而返、

□西泠橋至斷橋　橋堍之北、沿湖之日精廬處設　店及西菜館、馬路上則有極大之無敵牌發行所　內、過橋有永安堂中華商務諸分店、門面以商務最別緻、向東有溜冰場、衛生館即西泠印社連右左　教育館即圖書館、農業館即公園連忠烈祠、館門各自新穎式樣、藝術館即照膽台連右　革命紀念館即唐莊、對門平湖秋月、陳列出售革命紀念圖書、朝湖平地、則有紀念塔一、孤山路有露天電影場、博物館即孤山全部及殺會樓下、以上各館、日內均可參觀

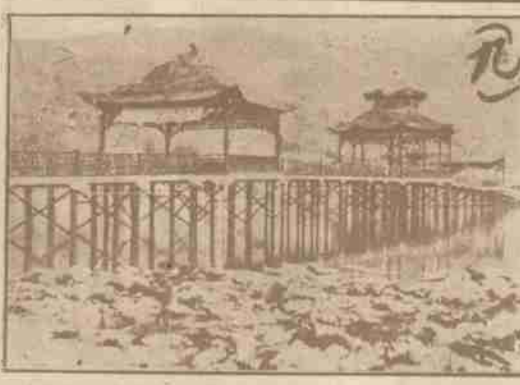

□新建之博覽會橋南北計長二百七十步弱□

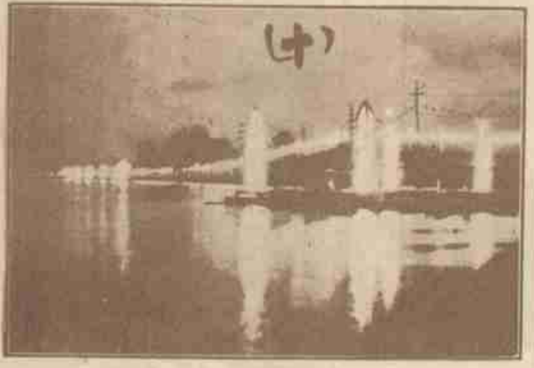

□水埠大門前之四燈塔及白堤邊之燈字牌□

完畢、容別記之、

□覽會之湖上點綴　西湖素以六橋著名、今覽會更在孤山放鶴亭對門、架一木橋、達裏西湖馬路、上設三亭、在阮墩湖心亭之間、近北之湖中　現方建築一圓形物事、聞爲噴水池、此二種建設　使六橋以外、又多一橋、而三潭印月與阮墩湖心亭　素有品字之說、今乃成爲口口口矣、北路大門朝南一面、係水埠、上植四塔燈　白堤有極密電燈一條、蜿蜒似火龍、朝南堤外、又建西湖博覽會燈、字五方、入夜至湖濱遠視、確甚光輝燦爛也、記者嘗於春禁、月圓之夜、天朗氣清、波平風靜、於月下泛舟湖中、誠比所謂夜花園者、別有樂趣　記者來游西湖、今已八次、昨始一嘗夜湖之味、快慰良多、

□自動食品處之滑稽　工業館中、有一休息地　在屋頂平台上、此處有所謂食品處、法係有品茶水者設一小玻櫥內、食者投幣自取、故名自動、但仍有茶役來換茶水、予見有一人、因游倦懶自動、呼茶役給以物資、令代自動、頗覺滑稽、

□由西泠橋北堍朝西　有音樂亭、形式似一個堂扁、入晚電燈頗多、再西即岳廟、爲參考陳列所、因物品未齊、尚未開幕、博覽會範圍、至此已完、至屬於作辦公之用、以及宿舍等則不贅、惟鳳林寺僧廟　內房演戲男伶、一尼菴則寓坤角、均各有宿舍字條貼於門外、

革命紀念館　博物館　藝術館　農業館　教育館　衛生館　絲綢館　工業館　特種陳列所　參考陳列所

每券一人券價小洋貳角

西湖博覽會總門券　第　號

□上係西湖博覽會八館二所之總門券、每至一館、即在其名字下打一洞、尙有各館門券、每處須售銅元十枚、又有一日期及常券二種、在會場門口出售云、（舍予）

盧翠蘭否認被捕

（昭昭）

本報前記盧翠蘭被捕事、顧盧日前來滬、有詢之者、竭力否認其事、且謂可各大報聲明、而據數日前由京返滬之某君所述、則云渠於是日在一洞天觀跳舞、親見赳赳者數人　在台上將盧拘去　觀衆視怪象成一片、某君於人叢中力掙得脫、惟不久即經釋出云云、觀此則被捕之說　實非無的放矢、顧盧又言之如是、或被捕者爲另一人耳、

▲代函▼

□包小蝶君鑒、一別多日、未晤爲悵、尊寓何處、請示知是盼、（復寄本報）、楊吉孚頓首、

（王貞明先生攝寄）

□北平清華學堂講臺上之名女伶新豔秋□

（王貞明先生攝寄）

□北平安福胡同新寓中之名女伶新艷秋□

提倡國貨 請飲

益利汽水

總經理處 李榮記法界菜市街 電話一三四一一
明記北京路壽聖庵北 電話一九八二六
同益龍門路口大世界西 電話一九一八八

□右何總監應欽左錢教育長大鈞合影□（舒少南攝於武昌軍校）

□梯子 （丹翁）

有一花女史感化一少年絕妙之術語我未聞從前謂彼是梯子少年無乃冤將身立筆直讓人踏彼肩級級望上升功成人昇仙不能同昇仙梯子撇路邊同昇之目可以卜預先目的達則達不達撤梯旋早悟免曉悔省一場瘋顛少年聞此語氣噎淚如泉而我聞此語心殊不謂然目的即梯子只視梯子賢梯子苟盡職何人不上天所怕梯子朽人不願踏焉請看朽梯子比比多可憐我勸少年道不朽汝勉旃汝幸作梯子局外方垂涎少年究何求寧以梯子傳

□西湖博覽會一斑 （舍予自杭攝寄）

□進大門之鐵路陳列處□

□特種陳列所之牌樓□

□工業館門口□

□關岳廟昭忠祠改設之跑驢場□

□北行之小感想 （戈公振）

由哈爾濱至遼寧、火車不能直達、須在長春更換、中東路車係歐洲式、南滿車係美洲式、均舒適而清潔、然皆外人所經營也、由遼寧而平而津而浦口、則京奉津浦京綏膠濟隴海汴洛各路車輛、往往雜湊而爲一列、破敗不可言狀、蓋年年政變、軍人互扣車輛、至今未復原狀、有友善詼諧、曰、此火車博覽會之雛形、亦即火車統一之先兆也、在津浦路上、機車過濟南須更易、車務人員亦換班、若有鴻溝之劃、北方機車較劣、行駛而震動、聞佳者今悉在南方、蓋彼此惱惱、惟恐扣留、可發一嘆、予等所乘南下之二等車一輛、得之頗費唇舌、故抵浦口後 即由鐵員而商路局代我請其即日放回、

各路車輛、因借款關係、有法製、有英製、有德製、其形式不同、章程亦異、公文車票等所用之文字又各別、一部國際、濟侵略史、可于行旅中路窺一斑、

北方天氣較冷、意哈爾濱當更甚、故同人莫不携寒衣多襲、故行李纍纍然 孰知抵遼寧、天氣甚燠、抵哈爾濱熱且高至九十餘度、至是不但寒衣無 用之、且轉覺夏服需要之殷、比閱氣象報告、則南中天氣、反較涼爽、故耳食之言不可信、而地軸轉動變遷、或非無因也、

□上海藝學會舞星張素貞女士□（徐雁影先生攝贈）

該會連日在西湖博覽會第一電影院、映演最新歌舞名劇、日夜滿座、備受歡迎云、

□教育館入口大門□

□衛生館□

□姚鵷雛著述自娛 （道聽）

□替時報登個小小廣告

南社健將、前太平洋報申報自由談編輯姚鵷雛先生、自從捨棄了聞事業以後、在南京省長公署供職有年、國民軍底定江南、姚先生乃爲何民魂市長之秘書長、又隨何到武漢去辦事、外間不免拿桂派二字加到姚先生頭上、其實拿筆桿的人、那裏夠得上某派某派、現在姚先生做了一部「龍套人語」署名曰「龍公」、刊在時報本埠欄內、頗受歡迎、但 聽說姚先生與時報約定、幫忙以三個月爲限 目下期限將滿、不日將替中央書店平襟亞先生再做一部長篇小說、或且搬到平先生北四川路資樂安路底五十一號的寓所同居、長此以著述自娛呢、

□小報告

□中西大藥房周邦俊醫師新製之出浴牌鎬痱兩種花露水、芬芳撲鼻、常用能治各種皮膚病 定價不昂、請試用之、

□四馬路汕頭路口倚紅酒家、自遷回議、重行開幕、西菜精益精求、粵菜集長舉具 且房建新氣、箱備燕巾、尤爲衛生家所稱道、昨夕宴辦新聞界、極一時之盛、（瘦鷗）

好運道香烟

上海華達煙草公司出品

畢倚虹之遺著 **黑暗上海** 全書出版

是書爲白話章回體小說，曾載時報，綿亙數年之久，煌煌鉅著，都三十萬言，末兩回係倚虹先生殘稿，紅蕉先生補完，一氣呵成，天衣無縫，頑艷而不流於蕩冶；細膩而不失諸悶煩；與「黑幕派」之空中樓閣不同，與「鈔婁派」之采取報章更異，以結構論：頗似吳趼人之怪現狀，以文字論：直類吳敬梓之儒林外史，久居上海者可供參考，未來上海者可作南針，洵近頃不可多得之長篇小說也。書凡六冊，一千餘頁，定價大洋三元、特價千部，每部祗收大洋一元八角。

發行所：上海望平街七號二樓上海畫報館。

□一二三集回目列下

第一回 花旦行醫亂打六〇六 律師保證要求三百三
第二回 數行尖白雨散雲消 幾餅酬金筆醋墨飽
第三回 魔鬼網羅青年曠落 美人身世猪仔收場
第四回 傳俸依人半身淪落 淒涼枕蓆一飽艱難
第五回 密窟藉芳誰爲俎上肉 公庭對簿父作階下囚
第六回 博士摘胎刀圭施妙手 佳人飲恨麻醉洩芳心
第七回 宗念初萌髮鬚遭劫運 貪心頓熾羽翼顯神通
第八回 虎嘯狼吞印花八十萬 波譎雲詭鐵柵五小時
第九回 魂搖魄蕩月午兜風 舌敝唇焦大明簽字
第十回 遺老八行書萬錢隻字 荒城三月夢一刻千金
第十一回 匣劍帷燈小姑嗔阿嫂 嘉肴旨酒弱妹作冰人
第十二回 汽笛勾魂委身成密約 鋼刀簽字流血作收條
第十三回 老妻挾黃金治人入彀 新知謀企業協約成功
第十四回 不測風雲三大人入獄 無情花絮七小姐翻臉
第十五回 勞悶安趺翻老門檻 袁敏仁具成救命人

□天上人間 (九十六)

第三回 數語發婆心錢施萬貫 一簾遮玉影人隔重山

(張恨水)

黃麗華正怕人家說做慈善事業是迷信、現在有易品題女士給她一解釋、倒很中其意、笑道、「我也是這樣說、雖然社會上有許多人借着慈善事業來騙錢、但是我們只把他當異事看、花了錢、我心裏願意、那也就成了、」黃小姐說到這裏、周秀峯就不住的以目示意、讓她別望下說、偷眼看易女士時、她卻毫不介意、她也笑道、「這話是真的、就以我自己而論、每到月初、總有三四個男女孩子、到我那裏去募捐、據他們自己說、是城外平民學校的學生、可是一望而知那是假的了、我因爲幾個小孩子怪可憐的、存心讓他騙去、來一回、總是給他一塊錢、甚至乎他們自己忘其所以了、

亞林防疫臭藥水

天時日暖，凡糞坑之處，如垃圾桶內，痰盂之中，都爲病菌產生之所，用亞林防疫水，則可殺菌除臭。

上海四馬路 五洲大藥房發行

請用培德領帶

二十年經驗領帶專家發明胡桃綢領帶久用不縐永不走樣

總公司南京路大慶里弄內

分公司四川路九十一號福利對面

戴鍔賣字

戴鍔請先生年少工書深明八法漢隸則恪守中郎細墨偶爲行草亦存隨唐以前並縣時賢務不多讓謹代訂潤例如左

楹聯 四尺二元 加一尺一元

屏幅 每幅四尺一元 加一尺一元

中堂倍屏 市招每字一元勿論大小

餘面議

收件處 上海望平街晶報 民國日報 報館

介紹人 葉楚傖 管際安 褚民誼 包天笑 邵力子 余大雄 柳亞子 張丹斧

□請讀名家小說筆記

□包天笑作

非小說	一元
墨海鐙燈	八角
慧琴小傳	一元
啼鵑痛語	二角
未來世界	四角
犧牲	四角
情波記	二角

□李涵秋作

涵秋筆記	二冊一元二角
琵琶怨	二角
雌蝶影	四角
雙花記	二角
雙鵑血	五角
瑤瑟夫人	三角

□畢倚虹作

黑暗上海	三元

□陳冷血作

▲俠客談	四角

□張秋蟲作

銀海新潮	四角

□麗獨笑作

▲紅脂識小	六角

□張丹斧作

▲拆白黨	三角

□葉楚傖作

▲新小說	八角

□沈泊塵作

百美圖	一元二角

□張春帆作

九尾龜十二冊	七元八角

上海畫報館發行

江逢治博士最新發明

尅毒藥片

楊梅結毒之尅星 清血解毒之聖品

主治 楊梅結毒 橫痃下疳 魚口便毒 遍身紅點 皮膚爛斑 筋骨痠痛 瘋癱拘攣 惡瘡鵝癬

大瓶一元 半打五元 小瓶一元 每打十元 外埠寄費奉送

上海四川路A一三四江逢治公司

本埠病家注意 此藥片上海本埠祇有本公司獨家發售以杜假冒而昭慎重

九星公司出品：

藥製白蘭地

爲治疫救痧之聖藥 有起死回生之奇功

不論市鎮鄉村家庭團體 值茲夏令宜速購備此藥

(每瓶售洋二角 每盒內裝廿瓶祗售大洋二元特別克己)

上海 三馬路中法大藥房 四馬路中西大藥房 總經理

初夏氣候漸熱。手臉漲爆。要他滋潤滑澤。捨羅威公司出品：孩兒面：何求？此係上等美容妙品。風行全國。的屬國貨第一。超船來者而上之。國人愛國。盍購用。

大號七角半 小號四角

中法藥房總經理